

Een noodsituatie ?

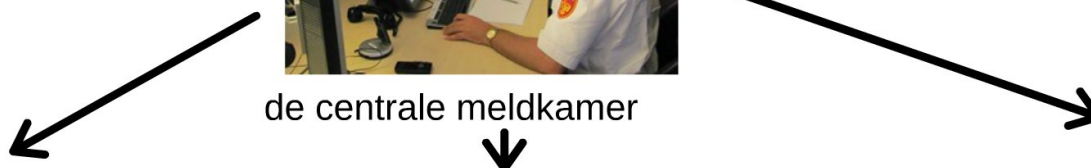

de centrale meldkamer

Bel : 112



de politie



de brandweer



de ambulance





Centrale Meldkamer;
wil je
politie, brandweer of
ambulance spreken ?

Ik verbind je door

Help! Brand!



(wacht even.... tot je de brandweer aan de
telefoon hoort)

Vaak zeggen mensen : "**Blijf aan de lijn**"
= niet stoppen met bellen (ophangen)





Meldkamer Brandweer;

Wat is er aan de hand ?
Wat kan ik voor je doen ?
Waarmee kan ik helpen ?

Wat is het adres ?

Je spreekt met ..(jouw naam)
Met(jouw naam)

Mijn huis staat in brand/
Het huis van de buren staat in brand



het adres is

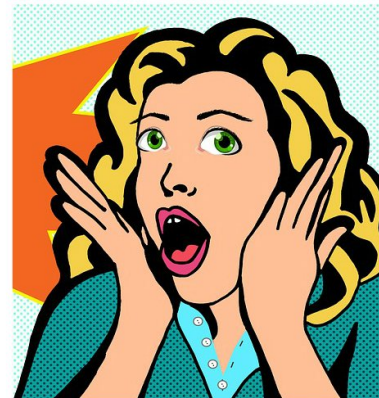

Wat is er aan de hand ? =
Wat is er ? Waarom bel je ?



<https://www.rijksoverheid.nl/onderwerpen/alarmnummer-112/vraag-en-antwoord/wat-gebeurt-er-als-ik-alarmnummer-112-bel>



Luister naar Rens. Rens is centralist bij de meldkamer voor de brandweer. Hij vertelt over zijn werk.

Vindt Rens zijn werk leuk ?





de liftopsluiting =
je kan niet in of uit de lift

iemand te woord staan = praten met, spreken met



in paniek zijn
hij is in paniek

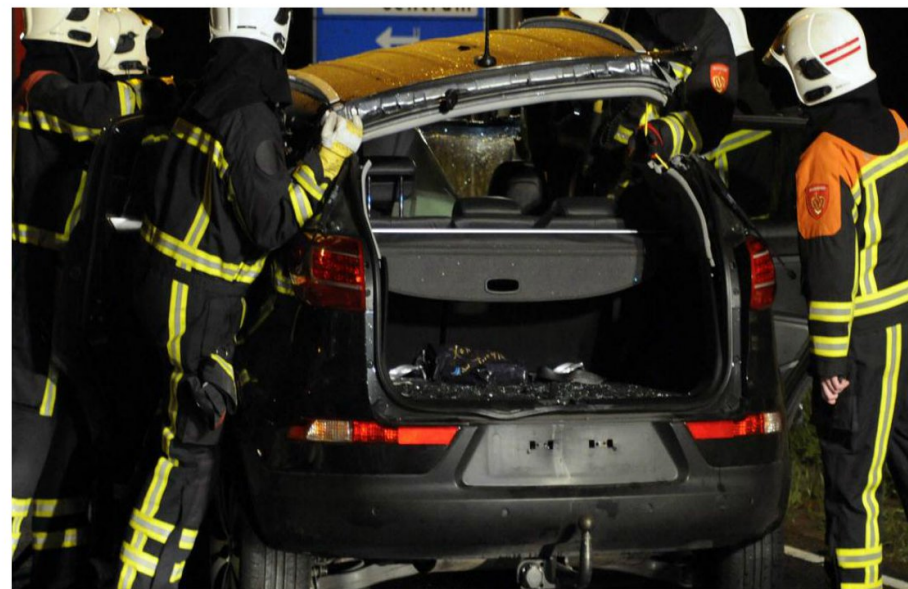

de gewonde = het slachtoffer =
persoon met pijn





luister nog een keer naar Rens



Geef antwoord op de volgende vragen :

- Wat is het belangrijkste ? (belangrijk - belangrijker - het belangrijkste - het allerbelangrijkste)
- Wat doet Rens als mensen in paniek bellen ?
- Wat vindt Rens altijd lastig (=moeilijk, niet leuk) ?





de inbreker = de dief
de persoon gaat in het huis van een
andere persoon om dingen mee te nemen
(= de diefstal)



de verdachte = wij denken dat deze persoon iets
slechts doet of heeft gedaan (= wij verdenken hem)

de politie eenheden
(eenheid = 1, eenheden = meer dan 1)



https://www.youtube.com/watch?time_continue=291&v=6j4MaAS7BB4



**‘Ik hoorde wel iets, maar nam aan
dat de politie al gebeld was...’**

**Verdachte situatie?
Bel 112**

Kijk en luister naar een korte speelfilm van de politie;



- Wat ziet de vrouw in de keuken ?
 - Wie pakt de verdachte die weg rent ? a, b, c of d ?
- a. politie in een auto b. politie op de fiets c. de politie helikopter
d. de hondengeleider





Wie bel je ?

Wat zeg je ?



Wat betekent :

wat is er aan de hand ?

te woord staan

aan de lijn blijven

niet ophangen, hangt u niet
op alstublieft

Wat is :

de verdachte

de inbreker

het signalement

de gewonde (1) gewonden
(2 of meer)

de schutting



<https://www.youtube.com/watch?v=DQ79-FOOkPI>



« waakzaam en dienstbaar »



Korte speelfilm over de hulpdiensten
(Engels ondertiteld, English Subtitles)

